

RÉSIDENCE MÉDICALISÉE

# JULIETTE VICTOR

Les Metz - 13, rue des Fonds  
78350 JOUY-EN-JOSAS  
Tél. : 01 34 65 00 29  
juliette-victor.direction@arpavie.fr

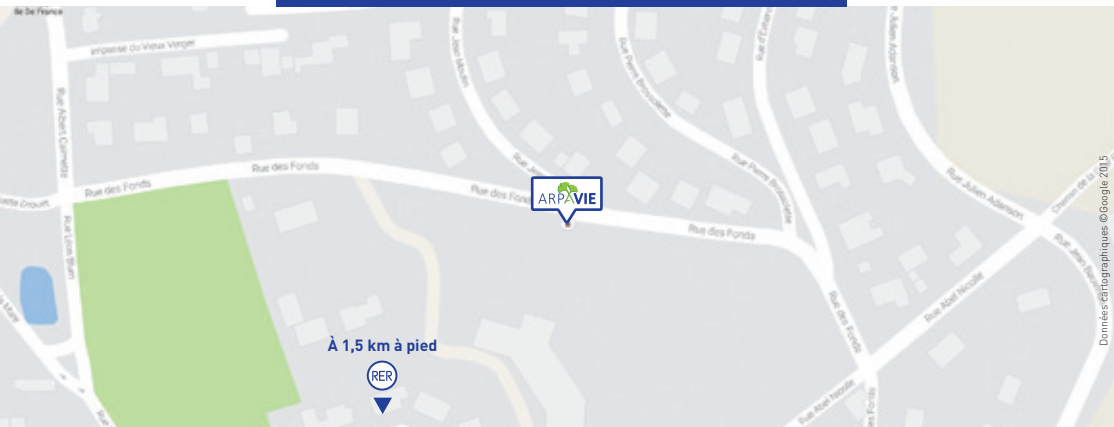

## POUR ACCÉDER À LA RÉSIDENCE

### Transports en commun :

RER C direction Versailles Chantiers, arrêt Jouy-en-Josas  
BUS : Phébus 32 , arrêt La Mare.

**Par la route :** depuis le boulevard périphérique, prendre la D910 puis la N118. Rejoindre l'A86, prendre la sortie 31 et suivre Jouy-en-Josas.

## ARPAVIE, une histoire qui nous relie

Le Groupe associatif ARPAVIE est le premier gestionnaire de résidences pour personnes âgées dans le secteur associatif non-lucratif en France. ARPAVIE est constitué de 125 établissements (46 établissements d'hébergement pour personnes âgées dépendantes, 77 résidences autonomie, 1 résidence services et 1 service de soins infirmiers à domicile). Il héberge 9 000 résidents et emploie près de 3 000 collaborateurs. Chacune de nos résidences a pour objectif de répondre au niveau d'exigence que nous nous sommes fixé afin de vous garantir le meilleur accompagnement.



Siège social : 8, rue Rouget de Lisle  
92130 ISSY-LES-MOULINEAUX  
Tél. : 01 41 09 43 43  
[www.arpavie.fr](http://www.arpavie.fr)



# Résidence Juliette Victor

JOUY-EN-JOSAS - 78

EHPAD

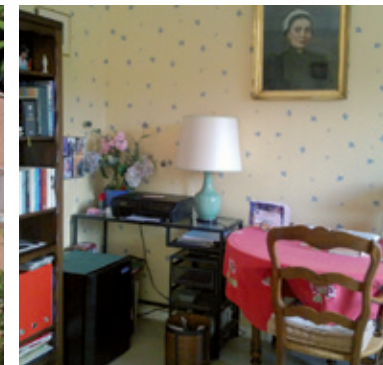

Les Metz - 13, rue des Fonds  
78350 JOUY-EN-JOSAS  
Tél. : 01 34 65 00 29



La résidence Juliette Victor est un établissement médico-social, accueillant des personnes âgées en perte d'autonomie ou dépendantes nécessitant un accompagnement et une prise en soins adaptés.



## VIVRE COMME À LA MAISON

La résidence Juliette Victor est située sur les hauteurs de Jouy-en-Josas, au cœur d'un grand parc paysager. L'établissement construit sur 2 niveaux propose des chambres en hébergement permanent et également un hébergement temporaire.

La résidence est très conviviale et propice au bien-être des résidents. La résidence est par ailleurs dotée d'un salon de coiffure et d'esthétique.

### Hébergement temporaire

La résidence dispose d'une chambre aménagée pour permettre à la personne âgée vivant à domicile de bénéficier d'un accompagnement tempo-

raire individualisé et adapté. Cette possibilité permet aussi aux aidants de trouver le relais dont ils ont ponctuellement besoin.

### Une unité spécifique pour troubles neurocognitifs

La résidence dispose d'une unité spécifique pour les personnes atteintes de maladies neuro évolutives permettant d'assurer un accompagnement adapté. Cette unité est dotée d'un jardin sécurisé.

La résidence est conventionnée au titre de l'Aide personnalisée au logement (APL) et est habilitée à recevoir des bénéficiaires de l'Aide sociale (AS).

## L'HÉBERGEMENT

Les chambres sont spacieuses et fonctionnelles, équipées d'un placard de rangement, de prises de téléphone et TV.

La salle de bain individuelle est adaptée : douche de plain-pied, lavabo avec un grand miroir, des barres d'appui.

Chaque chambre est personnalisable.

Les résidents ont la possibilité d'apporter leurs propres meubles pour leur permettre de recréer un lieu familial et personnalisé.

La résidence propose un service de restauration.

Les menus sont élaborés avec une diététicienne et les repas sont adaptés au régime de chacun.

Des repas à thème sont régulièrement proposés.

## LES + DE LA RÉSIDENCE

1. Un cadre verdoyant
2. Des logements pour les couples
3. Une unité spécifique pour troubles neurocognitifs
4. Des animations variées
5. Un hébergement temporaire



## LES ACTIVITÉS

L'équipe de la résidence convie les résidents tout au long de l'année à participer à de nombreuses activités collectives : gymnastique douce, art-thérapie, zoothérapie, art floral, conférences thématiques, revue de presse, ateliers reminiscence.

Ces activités ont pour objectifs de créer une ambiance conviviale et encourager les résidents à maintenir leur niveau d'autonomie. Forte de sa volonté d'ouverture sur l'extérieur, la résidence propose également l'accès à des activités en lien avec des partenaires locaux (Conseil municipal des jeunes et la maison d'accueil spécialisée de Jouy-en-Josas) favorisant les rencontres. Ces activités renforcent ainsi l'ancrage de la résidence dans son environnement proche.



## LES SOINS

L'équipe pluridisciplinaire assure, l'accompagnement des personnes âgées, dans les actes essentiels de la vie quotidienne, la prise en charge des soins et favorise le maintien de l'autonomie du résident le plus longtemps possible.

Sous la responsabilité du directeur d'établissement, cette équipe est composée du personnel accompagnant et soignant, du personnel d'animation et administratif. Le médecin coordonnateur est garant de la qualité de la prise en charge gériatrique des résidents en favorisant la coordination générale des soins entre les différents professionnels de santé (salariés et libéraux) intervenant dans l'établissement.

**Un projet de soins individualisé,** visant à prendre en charge la personne âgée accueillie en tenant compte de ses besoins spécifiques, est élaboré en collaboration avec le résident, ses proches et l'équipe pluridisciplinaire. Il propose une prise en soins adaptée et met en place des actions individualisées de prévention de la perte d'autonomie.

